

Assessorato al  
Governo del Territorio



## ***CARTOGRAFIA DI PIANO***



## **Elenco degli elaborati cartografici**

### **Elaborati cartografici del documento di piano**

- 1° QTR – Rete ecologica
- 1° QTR – Aree naturali protette e siti UNESCO “Patrimonio dell’Umanità”
- 1° QTR – Governo del rischio – Rischio sismico e vulcanico
- 1°QTR - Rete infrastrutturale
- 2° QTR - Livelli di urbanizzazione
- 2° QTR - Ambienti insediativi
- 3° QTR – Sistemi territoriali di sviluppo
- 3° QTR – Sistemi territoriali di sviluppo dominanti
- 4° QTR – Campi territoriali complessi
- Visioning tendenziale
- Visioning preferita

### **Carta dei paesaggi della Campania**

#### *Elaborati di analisi*

- Sistemi di terre
- Uso agricolo dei suoli
- Dinamiche delle coperture delle terre 1960-2000

#### *Elaborati costituenti la Carta dei paesaggi della Campania*

- Risorse naturalistiche e agroforestali
- Sistemi del territorio rurale e aperto
- Carta delle strutture storico-archeologiche
- Schema di articolazione dei paesaggi della Campania

PIANO TERRITORIALE REGIONALE

**1°QTR:**

**- Rete Ecologica -**

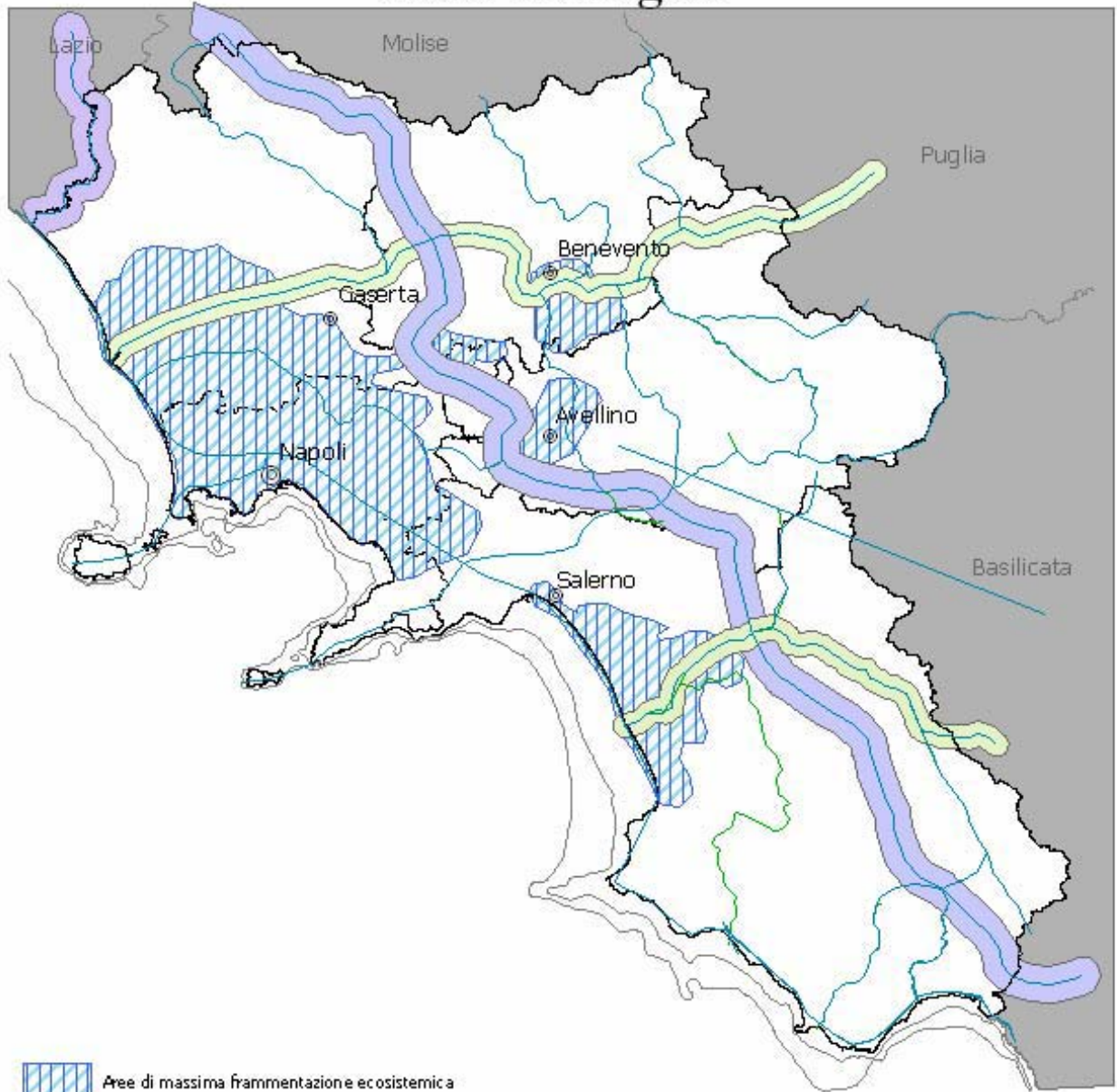

 Aree di massima frammentazione ecosistemica

 Corridoio Appenninico principale

 Corridoi regionali trasversali





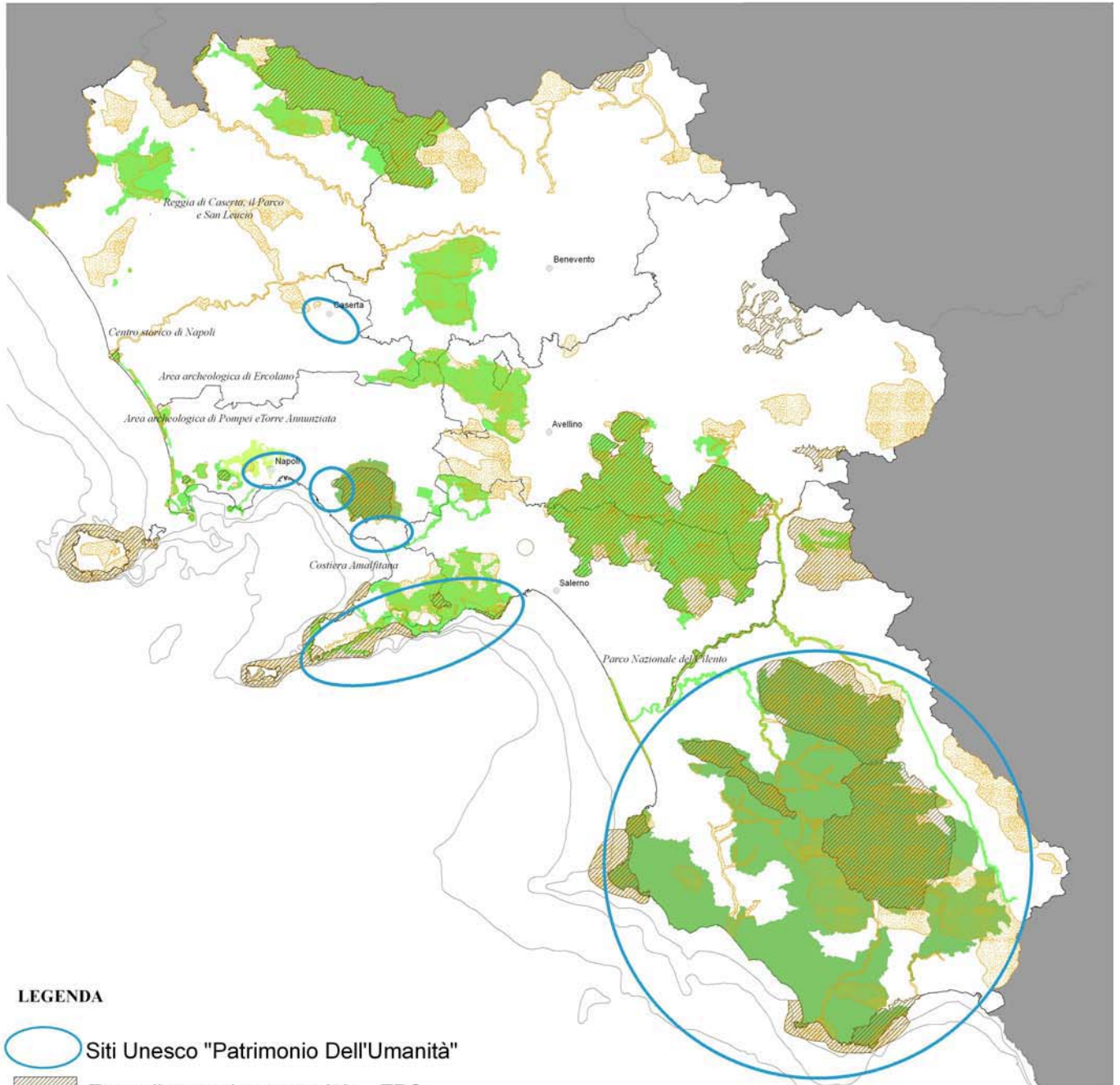

 Corridoio costiero Tirrenico

 Corridoi regionali da potenziare

## - Aree protette e siti "Unesco" Patrimonio dell' umanità -





**LEGENDA**

-  Siti Unesco "Patrimonio Dell'Umanità"
-  Zone di protezione speciale - ZPS
-  Siti di interesse comunitario - SIC
-  Parchi Nazionali
-  Parchi Regionali
-  Riserve Naturali
-  Parchi urbani regionali

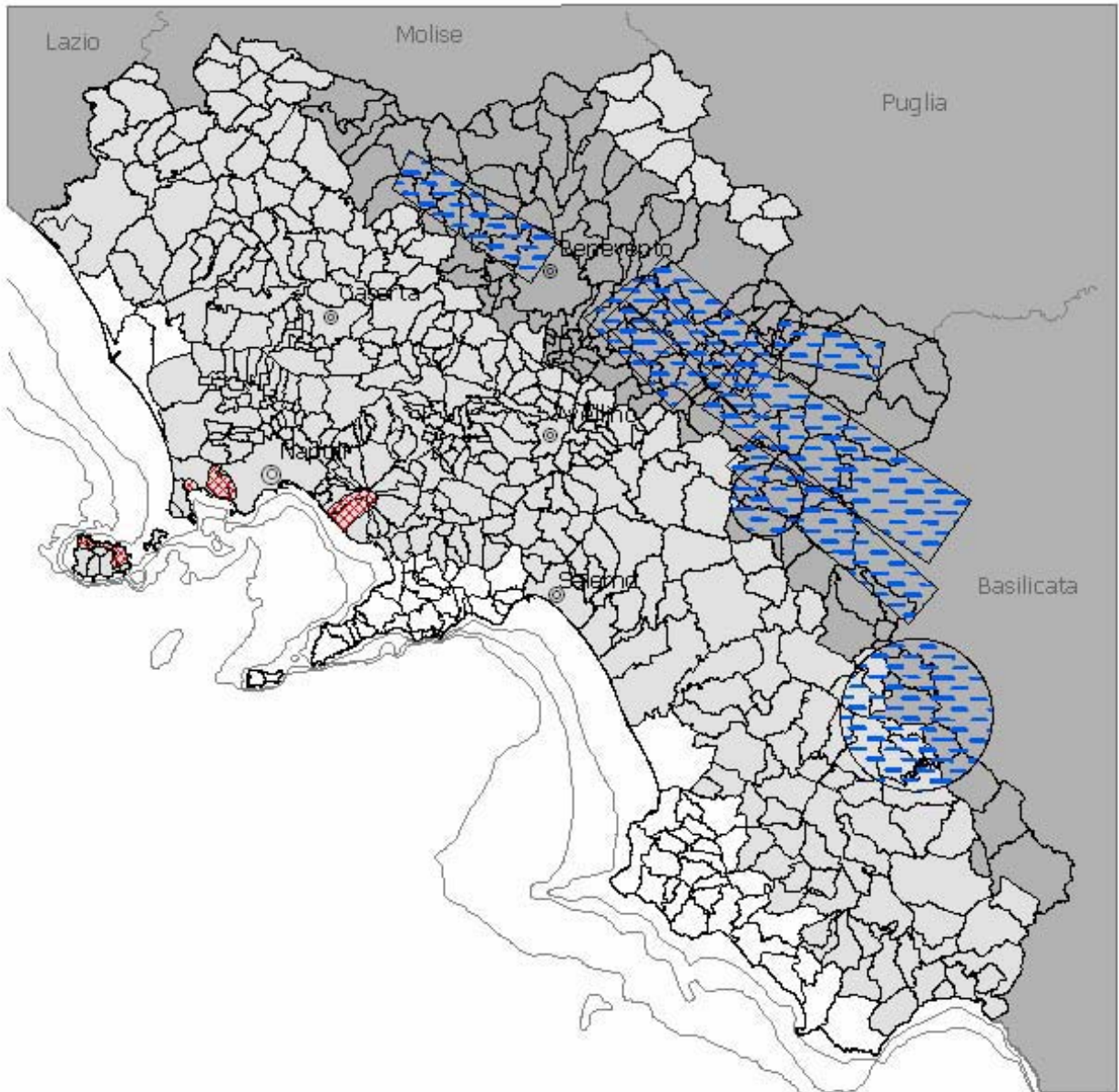
# 1° QTR: Governo del rischio -Rischio sismico e vulcanico-



## Grado di Sismicità

-  1- Elevata Sismicità
-  2- Media Sismicità
-  3- Bassa Sismicità

 Sorgenti di rischio vulcanico

 Sorgenti di rischio sismico

PLANO TERRITORIALE REGIONALE



# 1° QTR: -Rete infrastrutturale-

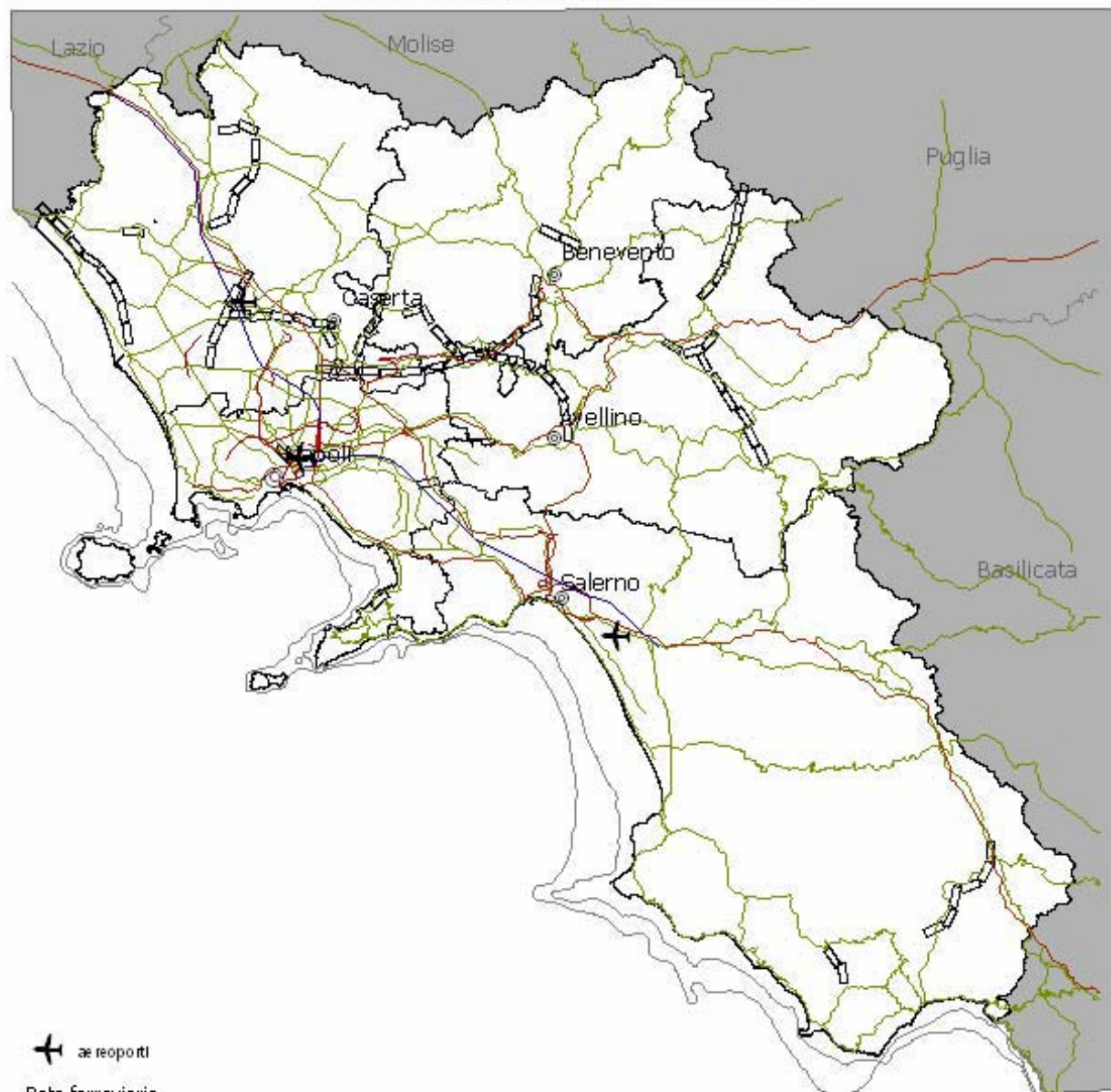

-  aereporti
- Rete ferroviaria
  -  rete ferroviaria di progetto
  -  linee A/AC previste
- Rete Stradale
  -  rete autostradale
  -  viabilità primaria
  -  nuova realizzazione

PIANO TERRITORIALE REGIONALE  
**PTR**

**2° QTR:**  
**-Ambienti insediativi-**

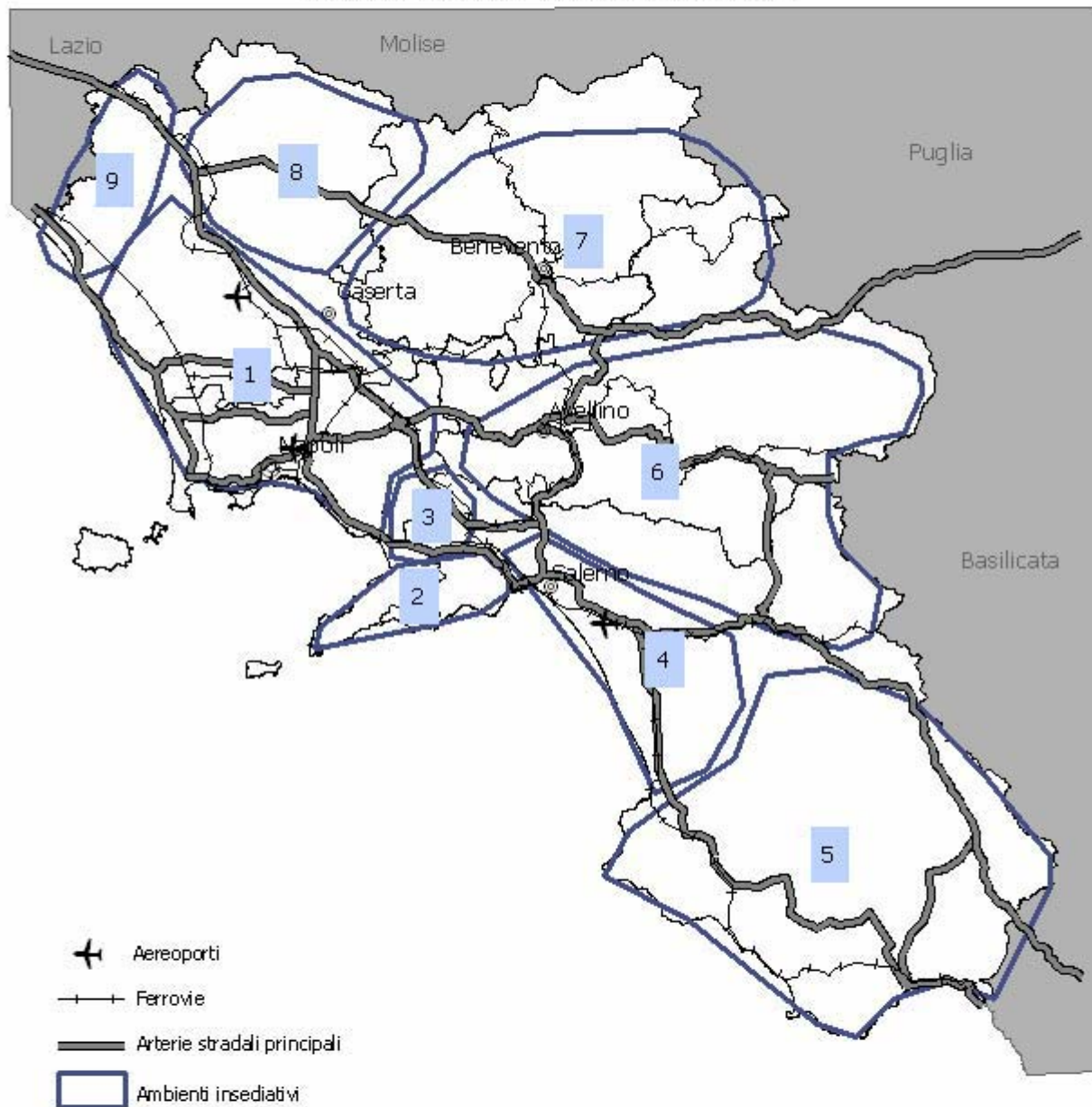



## 2°QTR: -Livelli di Urbanizzazione-

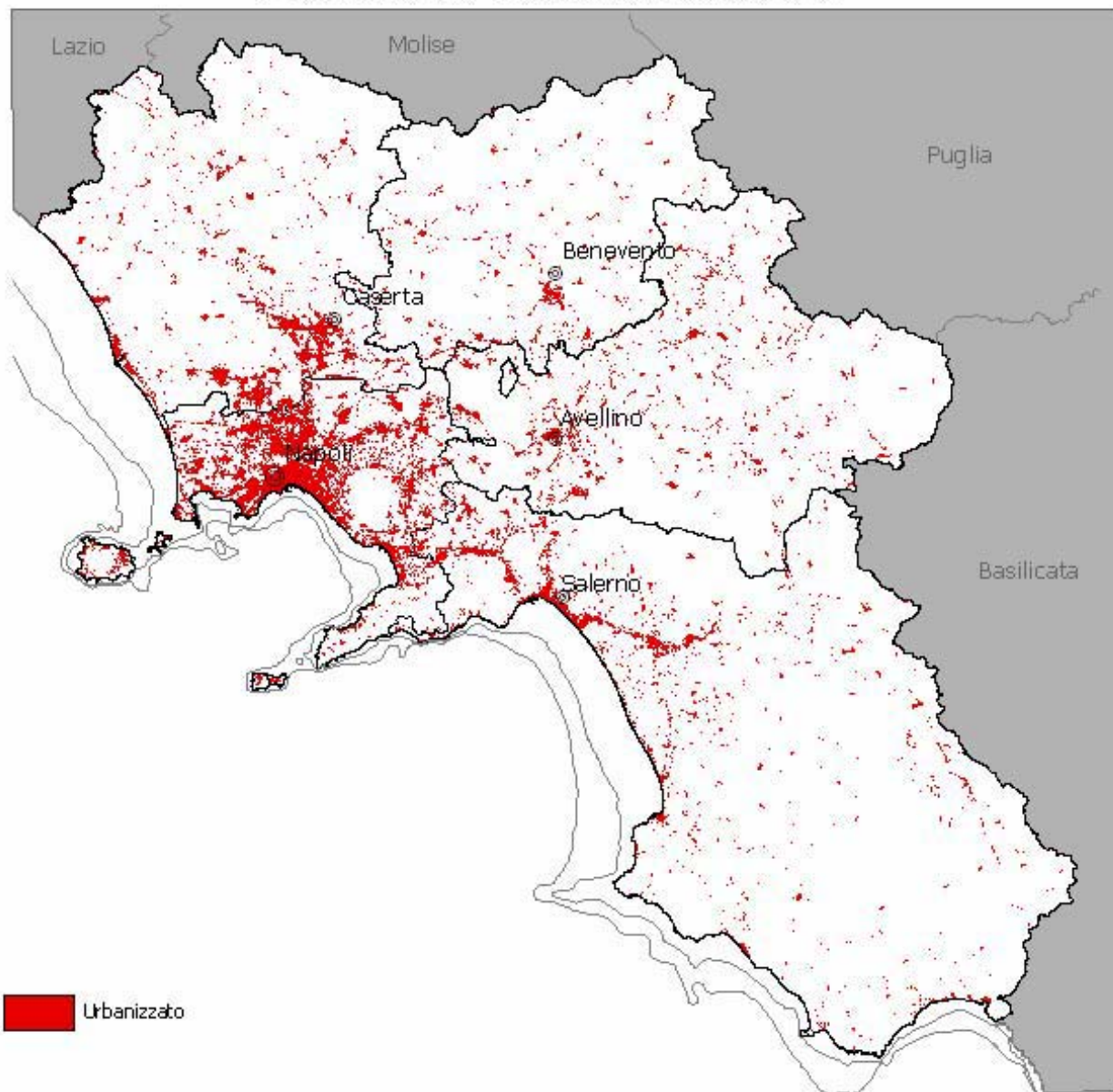

### 3° QTR:

## - Sistemi territoriali di sviluppo -

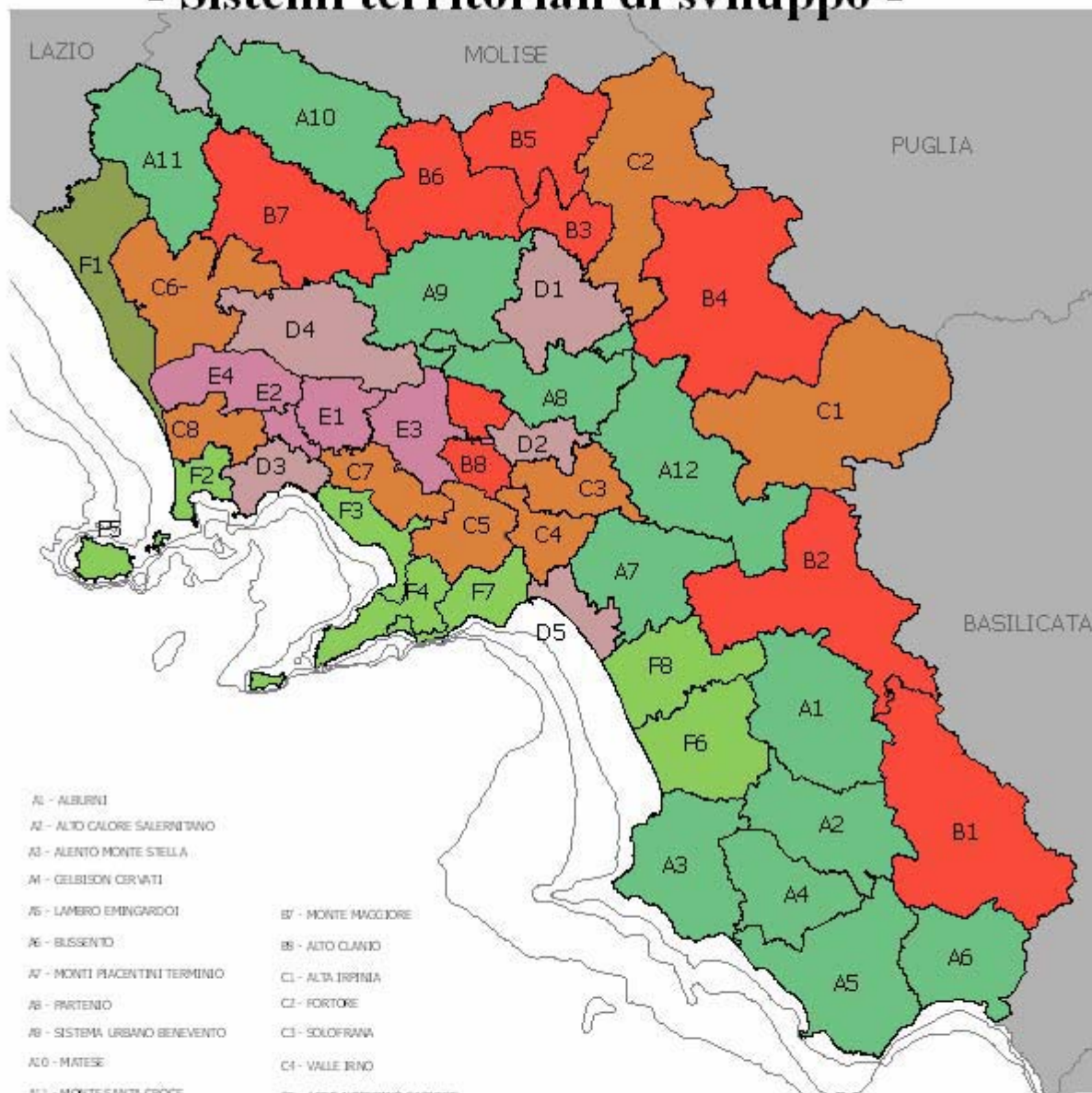

- |                               |  |                          |                                   |
|-------------------------------|--|--------------------------|-----------------------------------|
| A0 - MATESE                   | B7 - MONTE MAGGIORE                        | D5 - AREA URBANA SALERNO | F3 - MIGLIO D'ORO - TORRE STABESE |
| A1 - MONTE SANTA CRUCE        | B8 - ALTO CLAUDIO                          | E1 - NAPOLI NORD - EST   | F4 - PENISOLA SORRENTINA          |
| A2 - ALTO CALORE SALERNITANO  | C1 - ALTA IRRINIA                          | E2 - NAPOLI NORD         | F5 - ISOLE MINORI                 |
| A3 - ALENTO MONTE STELLA      | C2 - FORTORE                               | E3 - NOLANO              | F6 - MAGNA GRECIA                 |
| A4 - GELBISON CIRVATI         | C3 - SOLOFRANA                             | E4 - SISTEMA AVERSANO    | F7 - PENISOLA AMALFITANA          |
| A5 - LAMERO EMINGARDOI        | C4 - VALLE IRNO                            | F1 - LITORALE DOMITIO    | F8 - PIANA DEL SELE               |
| A6 - BUISSENTO                | C5 - AGRO Nocerino SARNESE                 | F2 - AREA FLEGREA        |                                   |
| A7 - MONTI PIACENTINI TERMINO | C6 - PIANURA INTERNA CASERTANA             |                          |                                   |
| A8 - PARTENIO                 | C7 - COMUNI VESUVIANI                      |                          |                                   |
| A9 - SISTEMA URBANO BENEVENTO | C8 - AREA GIUGLIANESE                      |                          |                                   |
| A10 - MATESE                  | D1 - SISTEMA URBANO BENEVENTO              |                          |                                   |
| A11 - MONTE SANTA CRUCE       | D2 - SISTEMA URBANO AVELLINO               |                          |                                   |
| A12 - TERMINO CERVALICO       | D3 - SISTEMA URBANO NAPOLI                 |                          |                                   |
| B1 - VALLE DEL'UFFITA         | D4 - SISTEMA URBANO CASERTA E ANTICA CAPUA |                          |                                   |
| B2 - ALTO TAMMARO             |  |                          |                                   |
| B3 - TIFTERNO                 |  |                          |                                   |

## 3° QTR: - Sistemi territoriali di sviluppo: Dominanti -

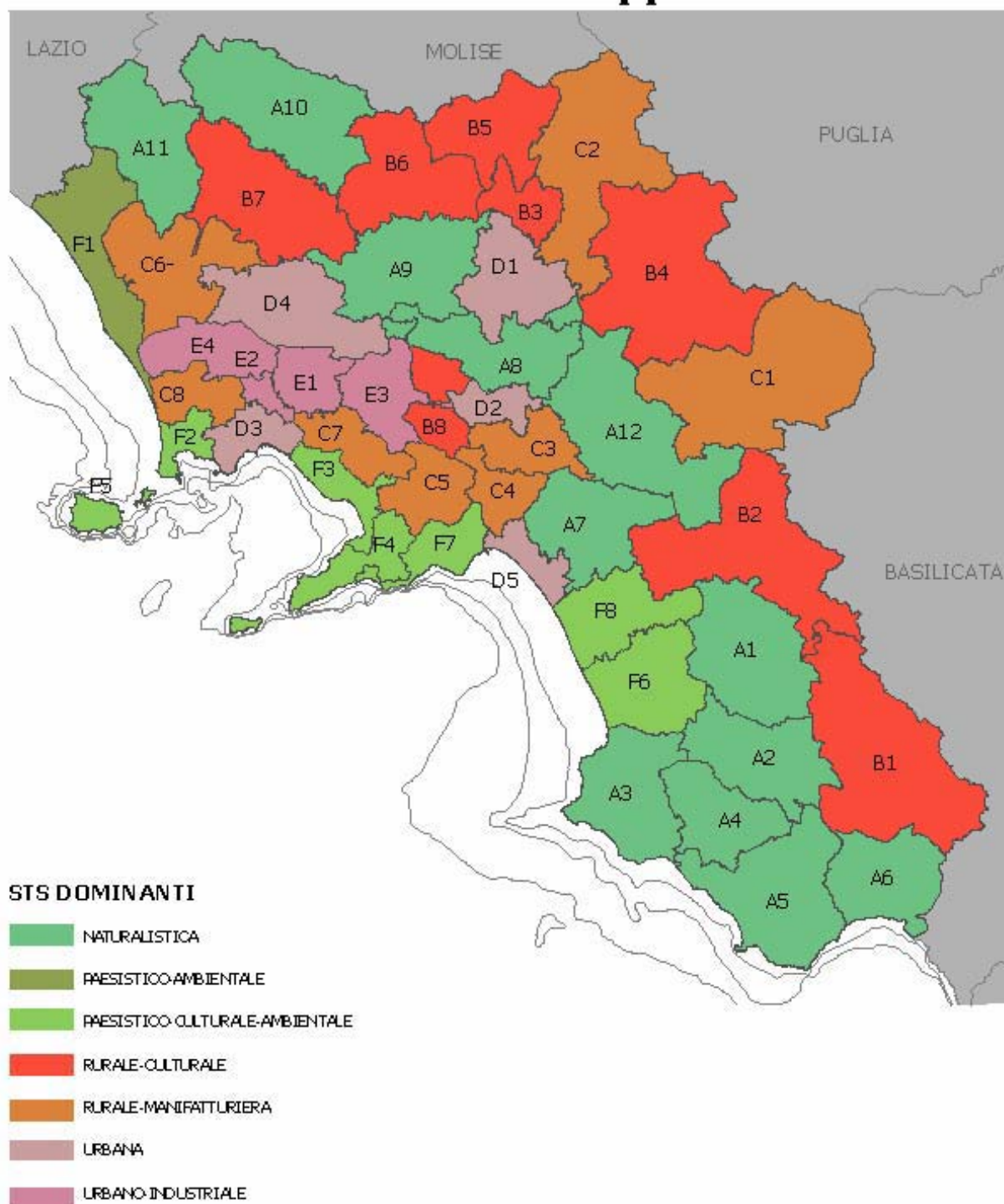

**PIANO TERRITORIALE REGIONALE**

**4° QTR:**

**-Campi territoriali complessi-**

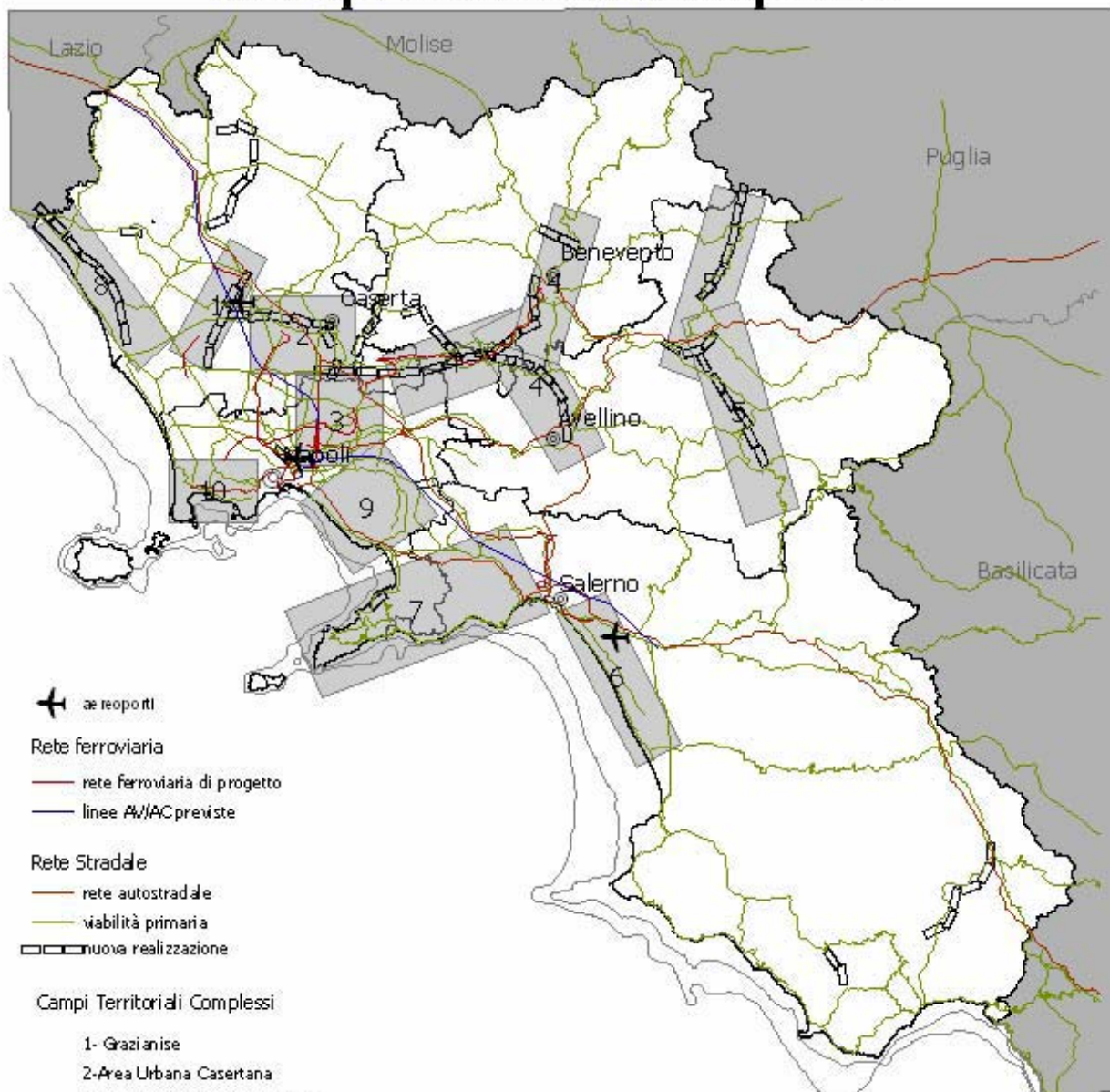

# Visioning Preferita

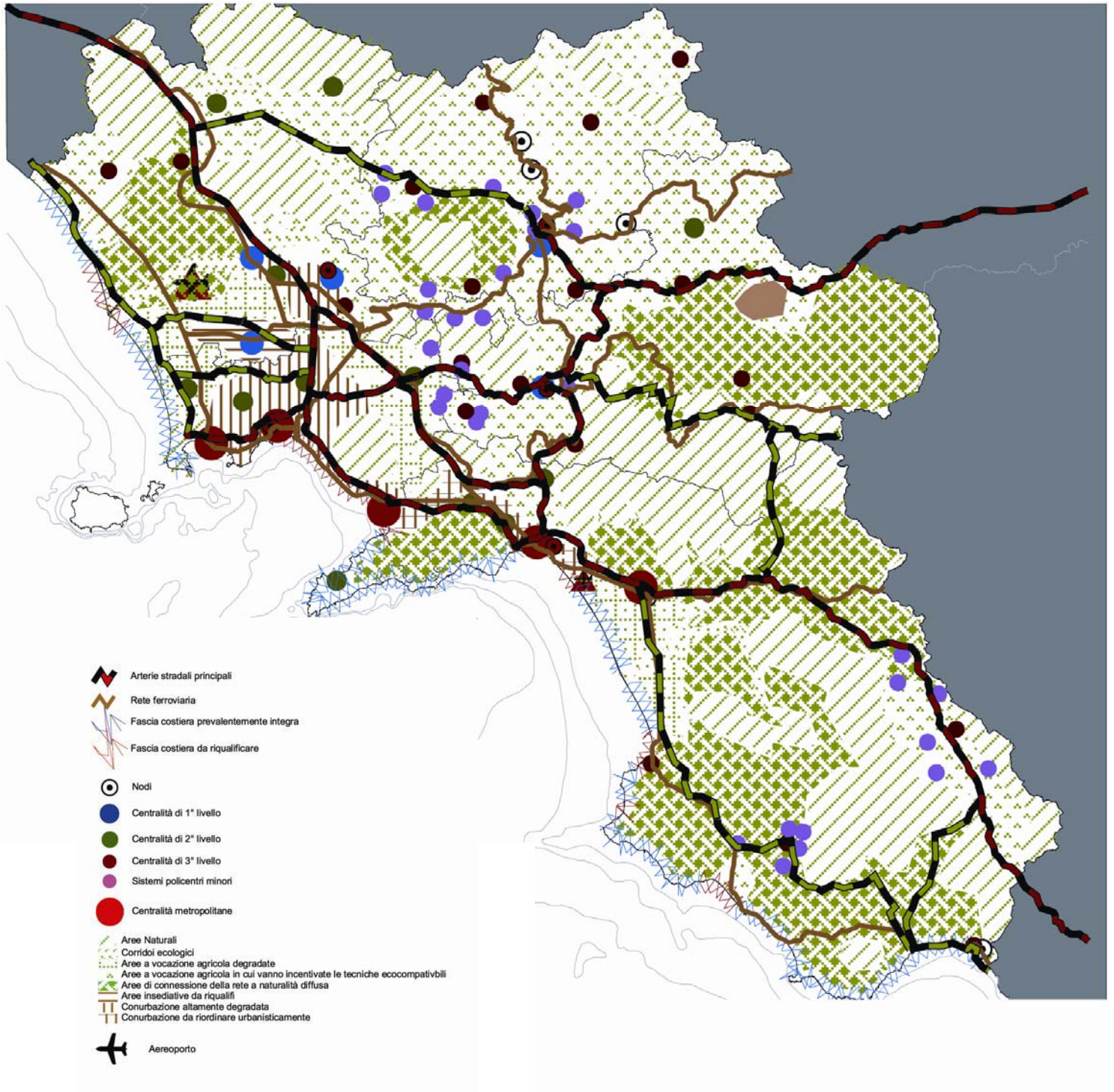

# Visioning Tendenziale

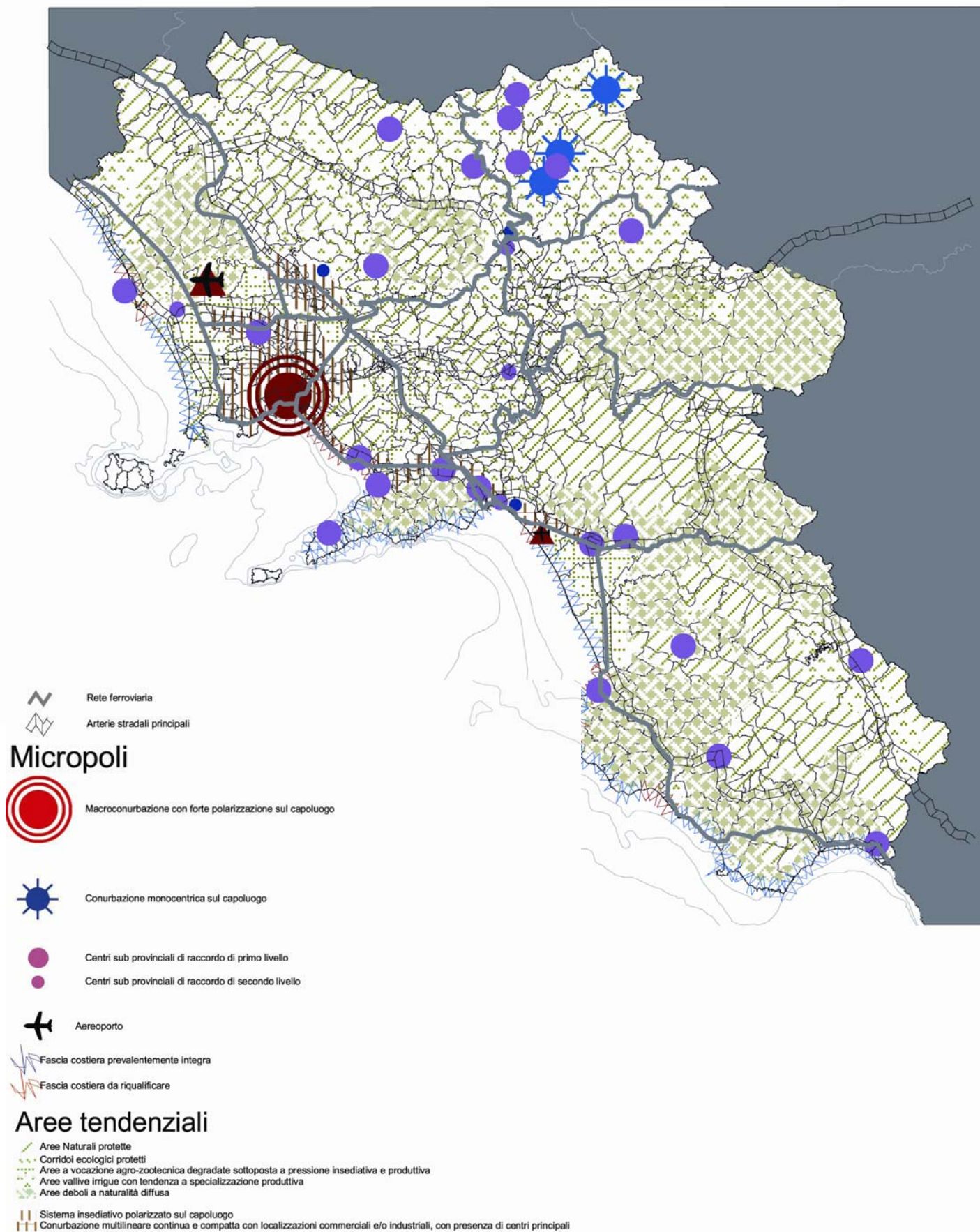

PLANO TERRITORIALE REGIONALE

**- Sistemi di terre -**

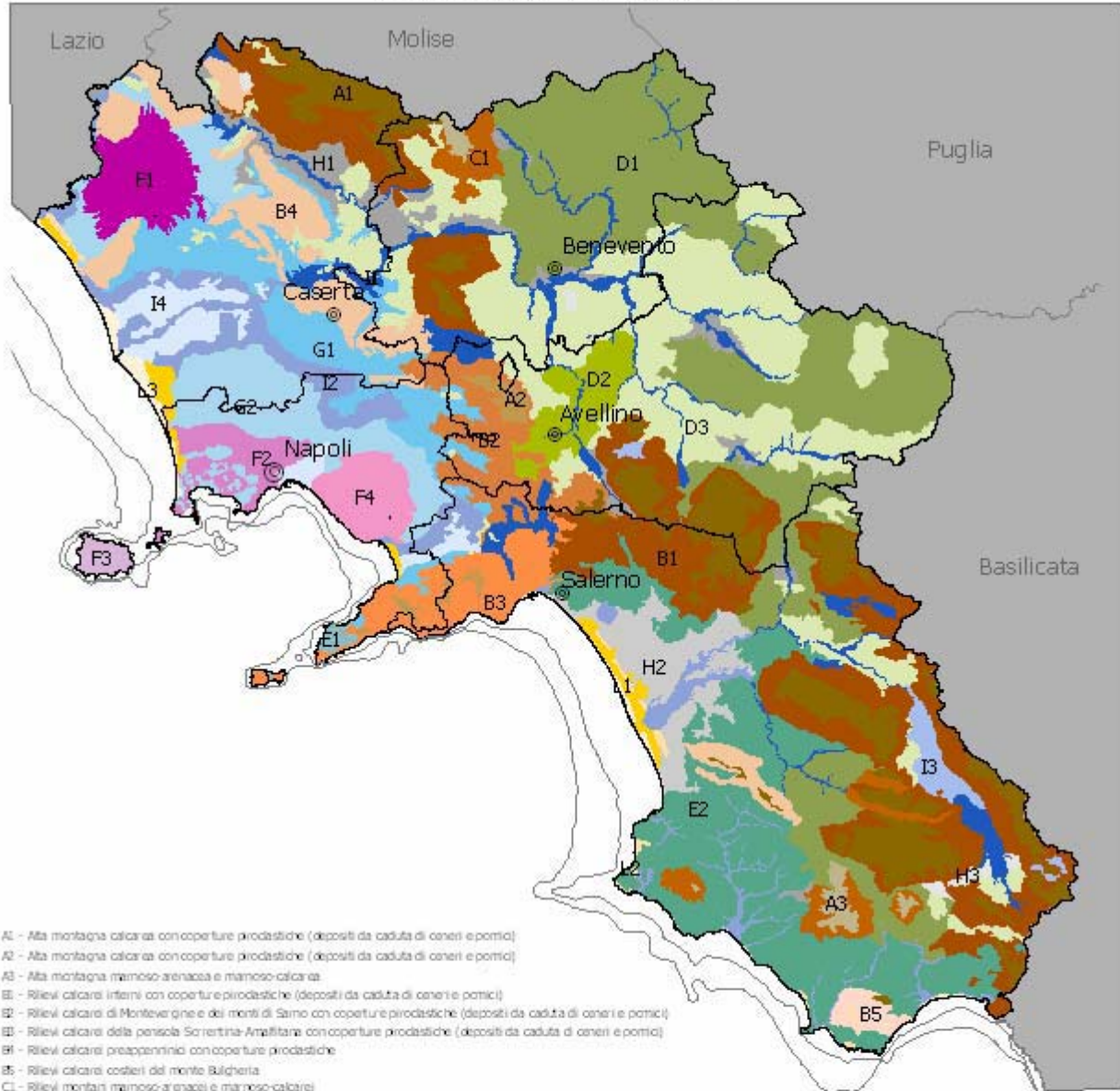







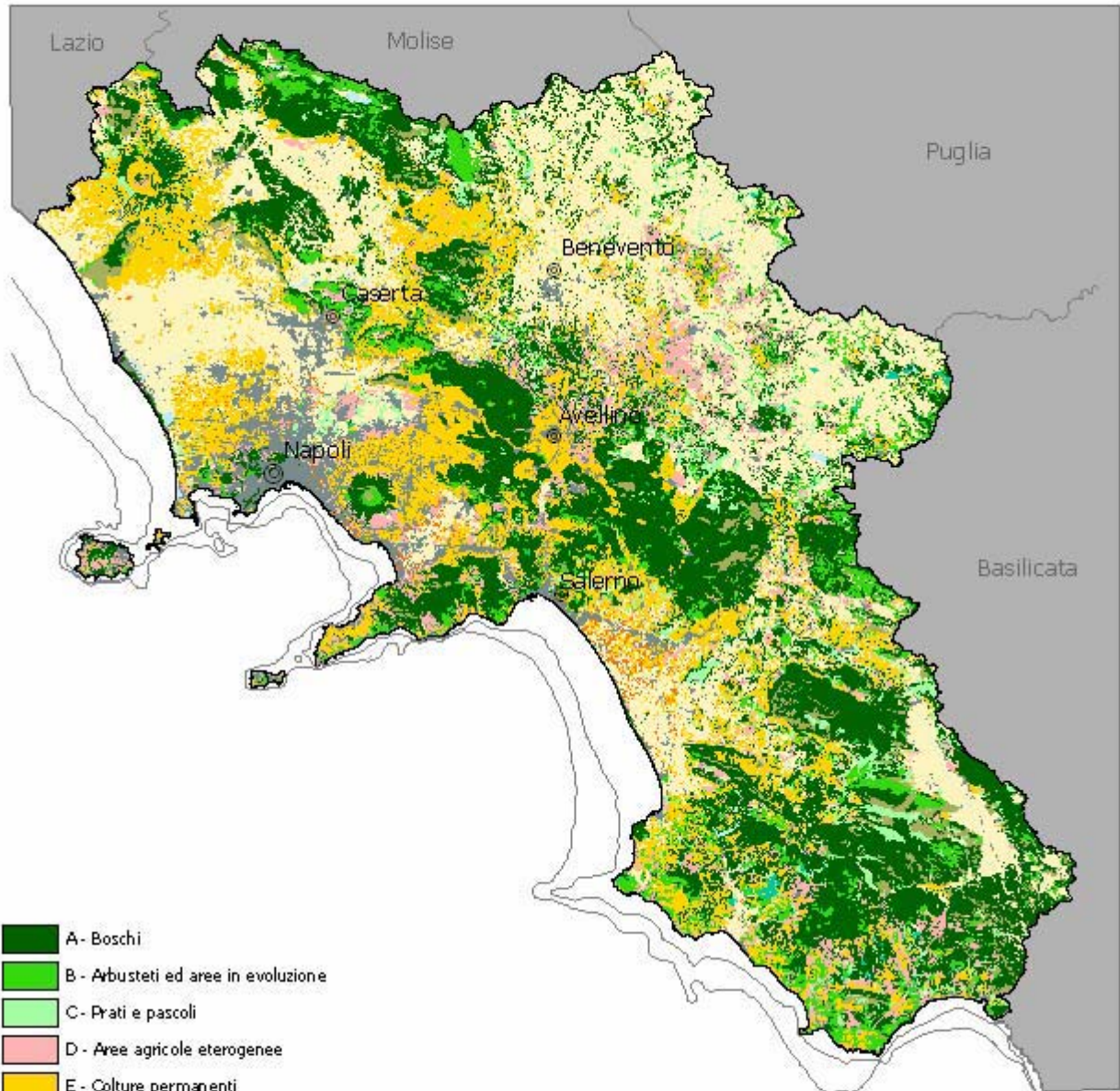





- A1 - Alta montagna calcarea con coperture prodastiche (depositi da caduta di cenere e pomice)
- A2 - Alta montagna calcarea con coperture prodastiche (depositi da caduta di cenere e pomice)
- A3 - Alta montagna marnoso-arenacea e marnoso-calcareo
- E1 - Rilevi calcarei interni con coperture prodastiche (depositi da caduta di cenere e pomice)
- E2 - Rilevi calcarei di Montevergine e dei monti di Sarno con coperture prodastiche (depositi da caduta di cenere e pomice)
- E3 - Rilevi calcarei della penisola Sorrentina-Amalfitana con coperture prodastiche (depositi da caduta di cenere e pomice)
- E4 - Rilevi calcarei preappenninici con coperture prodastiche
- E5 - Rilevi calcarei costieri del monte Bulgheria
- C1 - Rilevi montani marnoso-arenacei e marnoso-calcarei
- D1 - Collina argillosa
- D2 - Collina argillosa con coperture prodastiche
- D3 - Collina marnoso-arenacea, marnoso-calcareo e conglomeratica
- E1 - Collina costiera della penisola Sorrentina-Amalfitana
- E2 - Collina costiera del Cilento
- F1 - Complesso vulcanico del Roccamare
- F2 - Rilevi vulcanici dei Campi Flegrei
- F3 - Rilevi vulcanici dell'Isola d'Ischia
- F4 - Complesso vulcanico del Somma-Vesuvio
- G1 - Pianura pedemontana dei rilievi calcarei
- G2 - Pianura pedemontana dei rilievi vulcanici
- H1 - Terrazzi alluvionali dell'alto e medio corso del fiume Volturno e dei fiumi appenninici
- H2 - Terrazzi alluvionali della piana del fiume Sele
- H3 - Conche terrazzate e degli antichi bacini lacustri
- I1 - Aree relativamente elevate delle pianure e alluvionali nell'alto e medio corso del fiume Volturno e dei fiumi appenninici
- I2 - Aree relativamente elevate delle pianure e alluvionali nel basso corso del fiume Garigliano, e Volturno e dei fiumi appenninici
- I3 - Aree morfologicamente depresse delle pianure alluvionali interne

PLANO TERRITORIALE REGIONALE  
**PTR**

## - Uso Agricolo dei Suoli -



-  A - Boschi
-  B - Arbusteti ed aree in evoluzione
-  C - Prati e pascoli
-  D - Aree agricole eterogenee
-  E - Colture permanenti
-  F - Seminativi
-  G - Colture protette
-  H - Aree aperte con vegetazione rada o assente
-  I - Rimboschimenti antropici
-  L - Aree umide
-  M - Ambiti di più diretta influenza dei sistemi urbani e della rete infrastrutturale
-  N - Corpi idrici



## - Dinamiche delle coperture delle terre 1990-2000 -

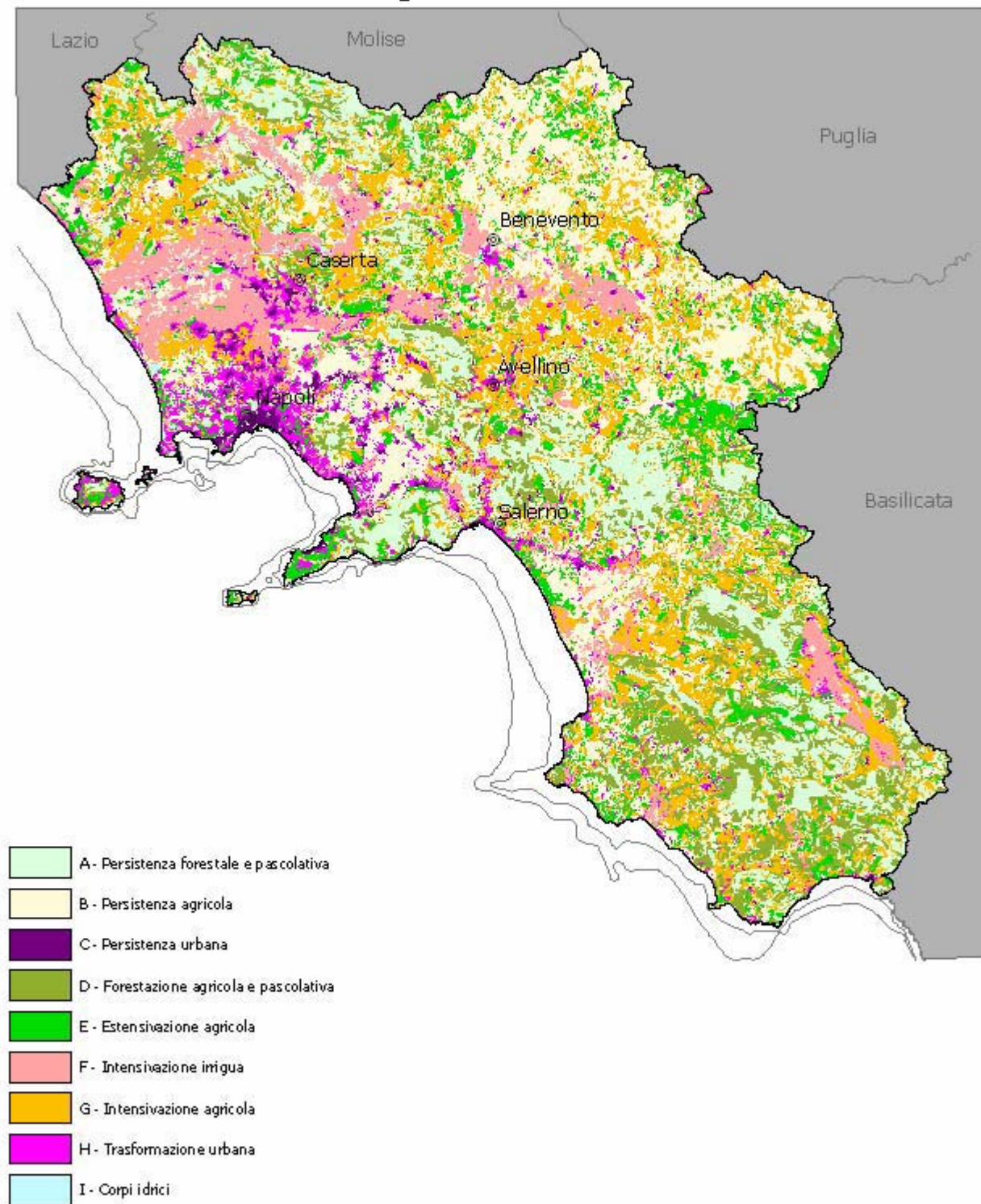

## - Risorse naturalistiche e agroforestali -

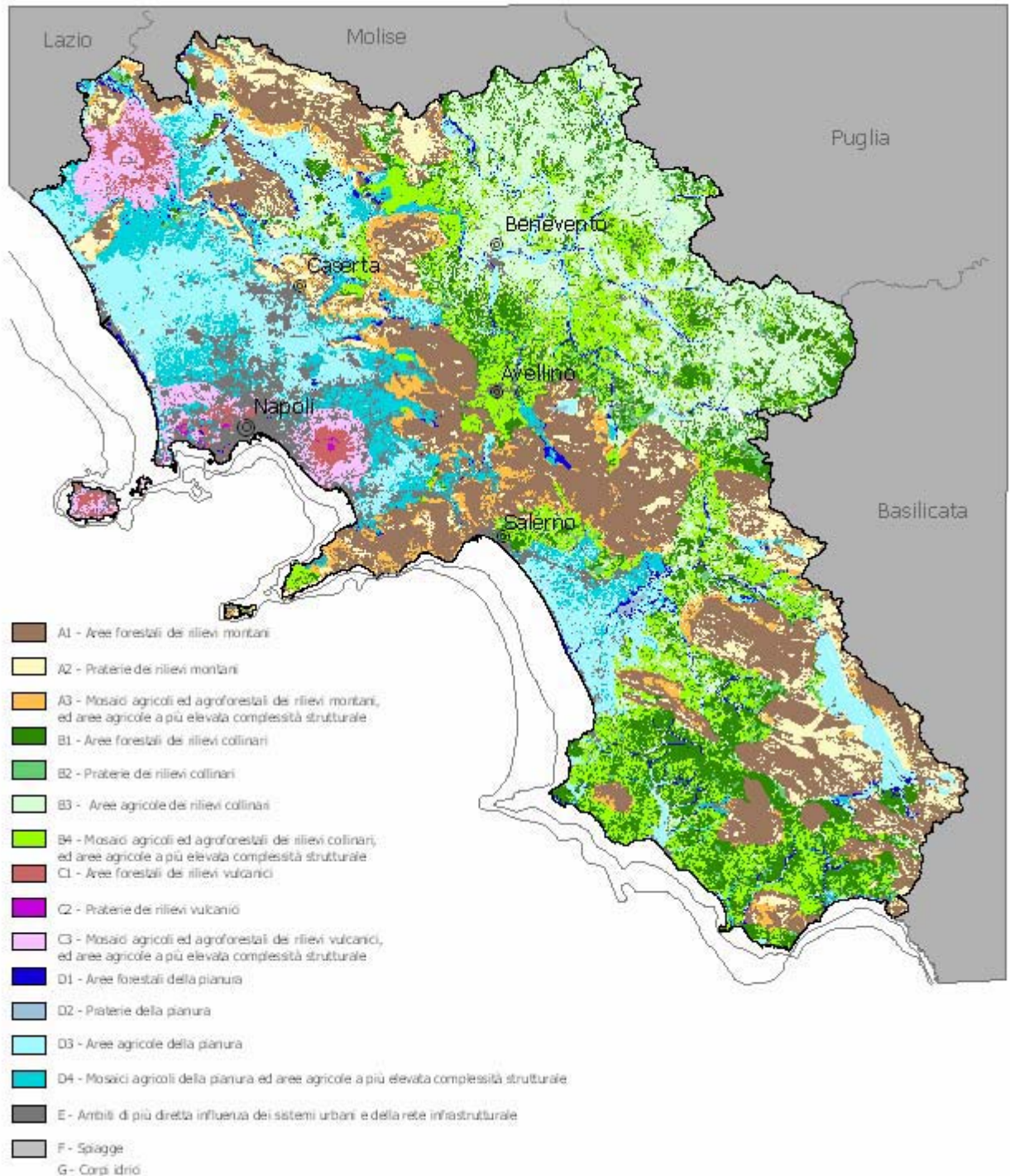

PLANO TERRITORIALE REGIONALE

**- Sistemi del territorio rurale e aperto -**

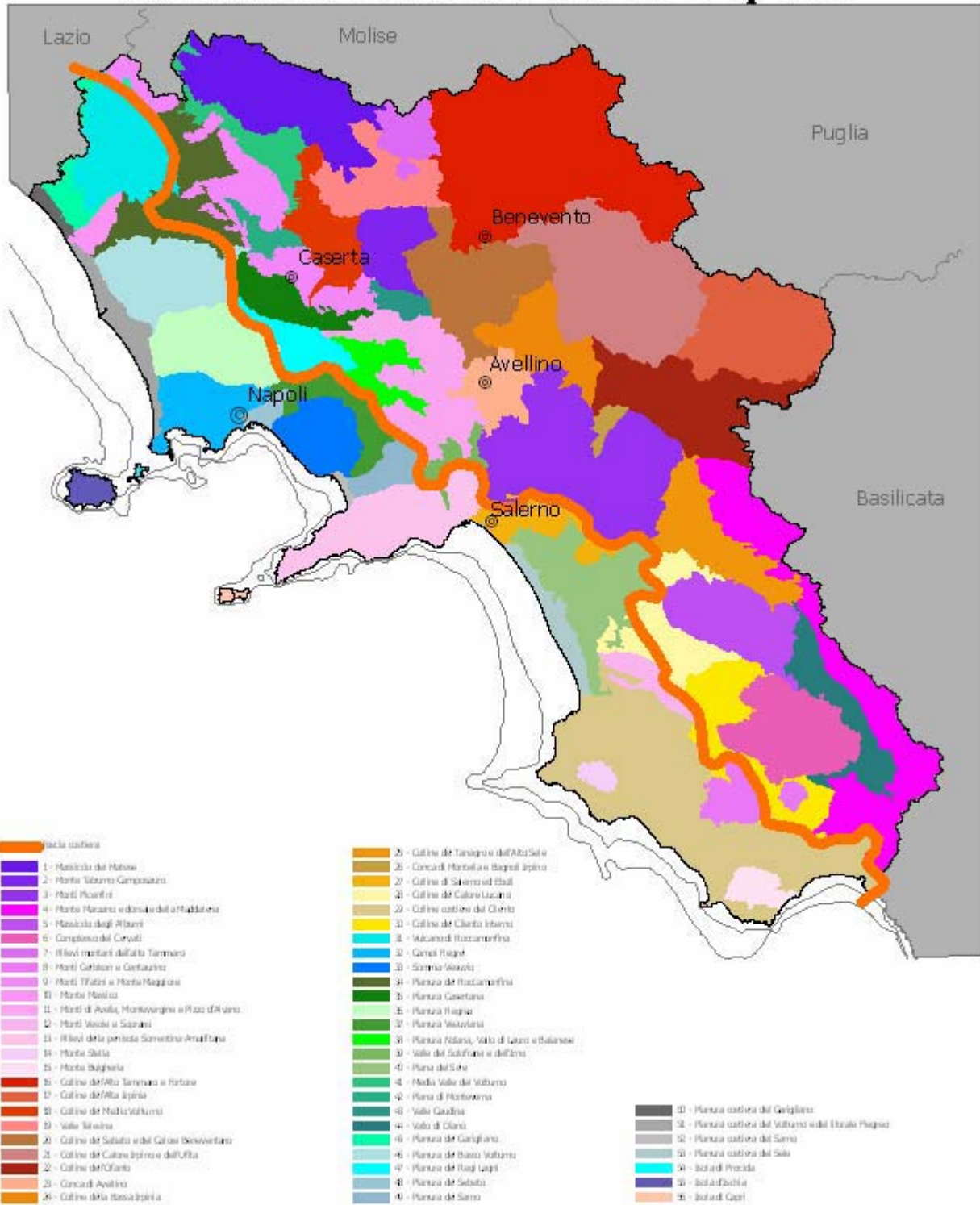



PIANO TERRITORIALE REGIONALE PTR REGIONALE

- Carta delle strutture Storiche-Archeologiche del paesaggio -

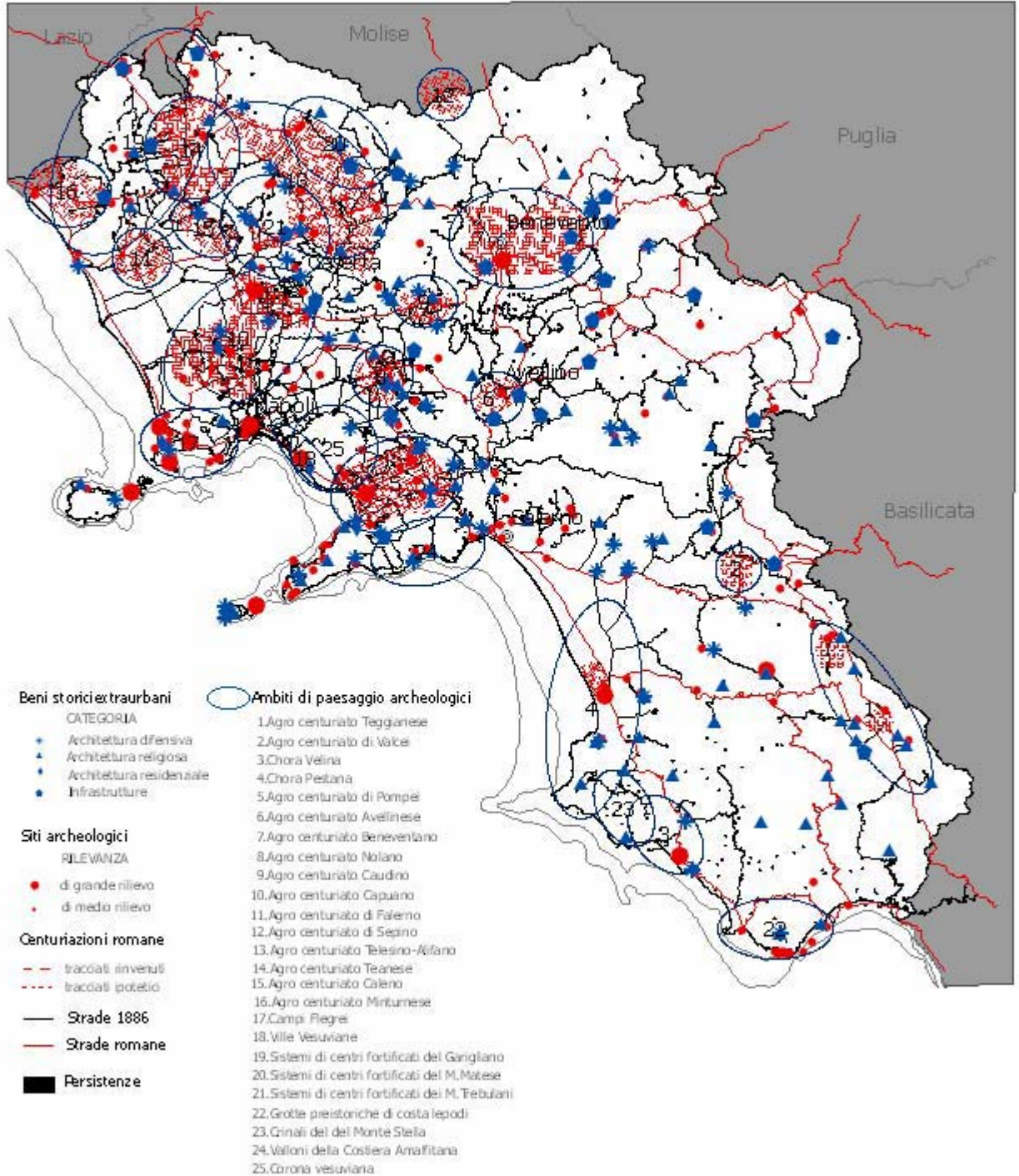

PIANO TERRITORIALE REGIONALE

- Schema di articolazione  
dei paesaggi della Campania -

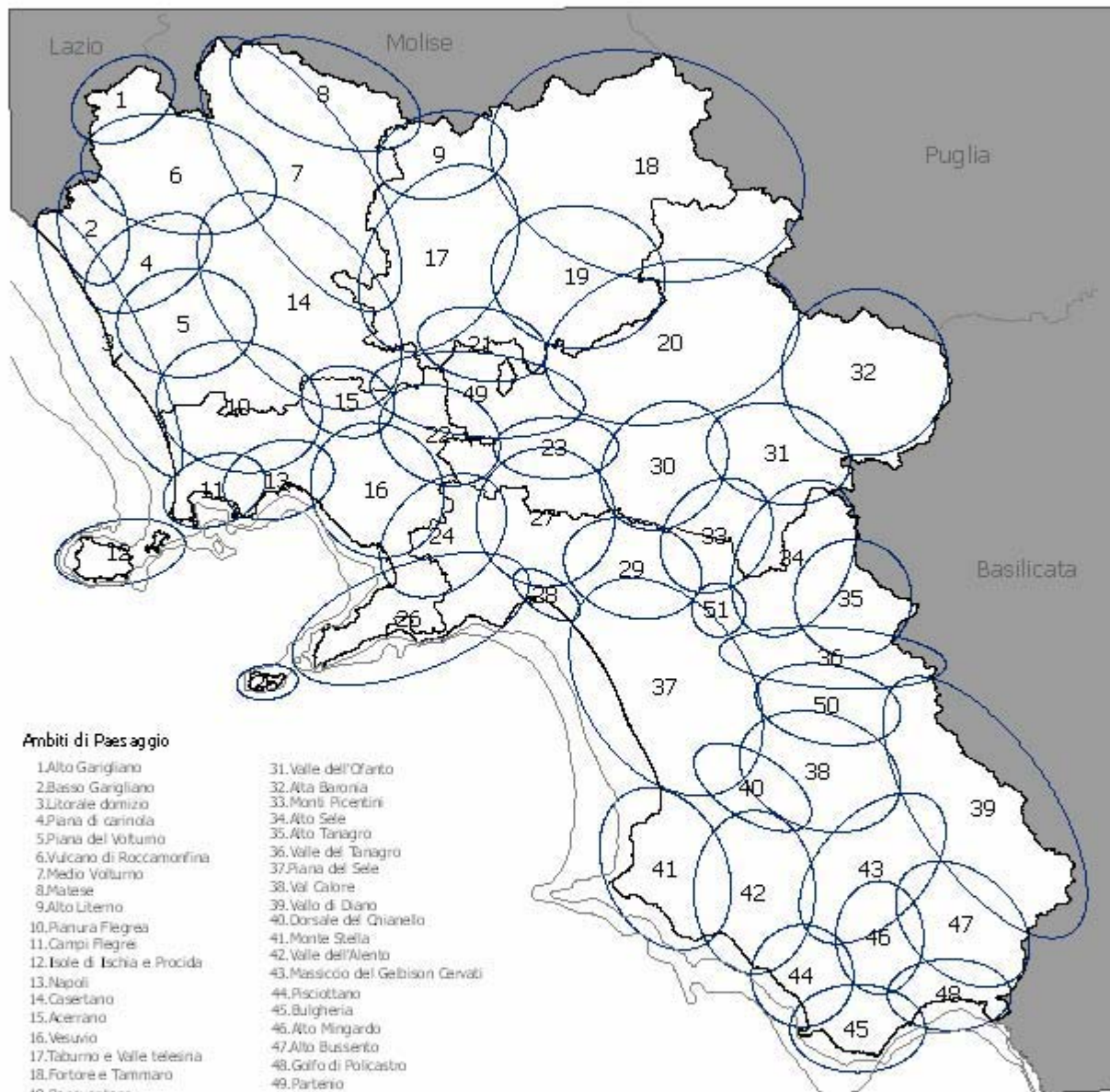

**Ambiti di Paesaggio**

- |   |                                   |
|---|-----------------------------------|
| 1. Alto Garigliano                      | 31. Valle dell'Ofanto             |
| 2. Basso Garigliano                     | 32. Alta Basilicata               |
| 3. Litorale domizio                     | 33. Monti Picentini               |
| 4. Piana di Carinola                    | 34. Alto Sele                     |
| 5. Piana del Volturno                   | 35. Alto Tanagro                  |
| 6. Vulcano di Roccamorfinia             | 36. Valle del Tanagro             |
| 7. Medio Volturno                       | 37. Piana del Sele                |
| 8. Matese                               | 38. Val Calore                    |
| 9. Alto Lirico                          | 39. Vallo di Diano                |
| 10. Pianura Flegrea                     | 40. Dorsale del Chianello         |
| 11. Campi Flegrei                       | 41. Monte Stella                  |
| 12. Isole di Ischia e Procida           | 42. Valle dell'Alento             |
| 13. Napoli                              | 43. Massiccio del Gelsion Cervati |
| 14. Casertano                           | 44. Pisciottano                   |
| 15. Acerrano                            | 45. Bulgheria                     |
| 16. Vesuvio                             | 46. Alto Mingardo                 |
| 17. Taburno e Valle telesina            | 47. Alto Bussento                 |
| 18. Fortore e Tammaro                   | 48. Golfo di Policastro           |
| 19. Beneventano                         | 49. Partenio                      |
| 20. Collina dell'Ufita                  | 50. Alburni                       |
| 21. Valle Caudina                       | 51. Valle di Campagna             |
| 22. Nolano                              |                                   |
| 23. Conca dell'Avellino                 |                                   |
| 24. Piana del Sarno                     |                                   |
| 25. Capri                               |                                   |
| 26. C. Amalfitana, Sorrentina e Lattari |                                   |
| 27. Valle dell'Irno                     |                                   |
| 28. Salerno                             |                                   |
| 29. Picentini occidentali               |                                   |
| 30. Monte Terminio                      |                                   |